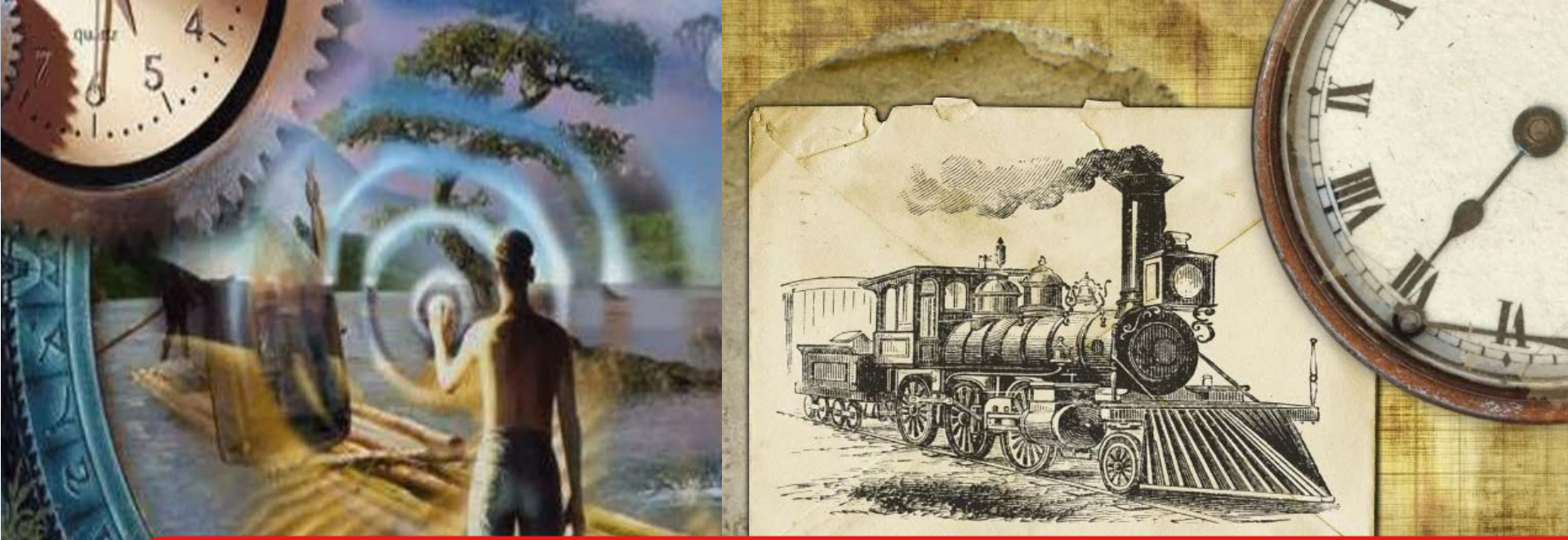

ЛЕТОПИСЬ ВИКТОРИНЫ ПТЭ НА ЗАБАЙКАЛЬСКОЙ ЖЕЛЕЗНОЙ ДОРОГЕ СКВОЗЬ ПРИЗМУ ИЗМЕНЕНИЙ В МИРЕ

Команда участников Забайкальской железной дороги

ЗНАЧИМЫЕ СОБЫТИЯ 2012 ГОДА

В мире

Клип Gangnam Style побил рекорд просмотра на YouTube – 806,2 млн. просмотров

В России

Новый президент

В ОАО «РЖД»

Распоряжением ОАО «РЖД» от 15.08.2012 г. №1647р утверждено «Положение о проведении общесетевой викторины ОАО «РЖД» на знание правил технической эксплуатации железных дорог Российской Федерации

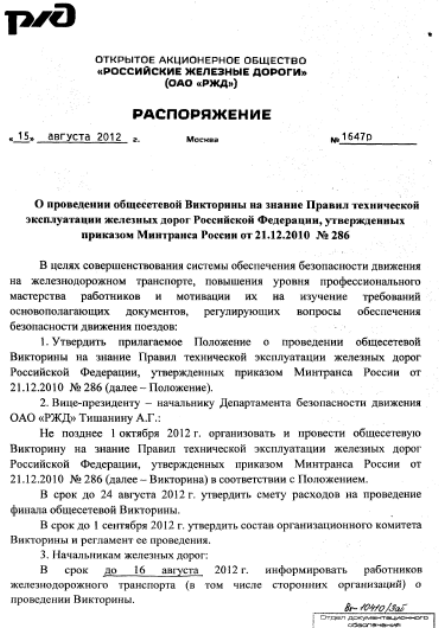

ОТКРЫТОЕ АКЦИОНЕРНОЕ ОБЩЕСТВО
«РОССИЙСКИЕ ЖЕЛЕЗНЫЕ ДОРОГИ»
(ОАО «РЖД»)

РАСПОРЯЖЕНИЕ

«15» августа 2012 г. Москва № 1647р

О проведении общесетевой Викторины на знание Правил технической эксплуатации железных дорог Российской Федерации, утвержденных приказом Минтранса России от 21.12.2010 № 286

В целях совершенствования системы обеспечения безопасности движения на железнодорожном транспорте, повышения уровня профессионального мастерства работников и мотивации их на изучение требований основополагающих документов, регулирующих вопросы обеспечения безопасности движения поездов:

1. Утвердить прилагаемое Положение о проведении общесетевой Викторины на знание Правил технической эксплуатации железных дорог Российской Федерации, утвержденных приказом Минтранса России от 21.12.2010 № 286 (далее – Положение).

2. Вице-президенту – начальнику Департамента безопасности движения ОАО «РЖД» Тишанину А.Г.:

Не позднее 1 октября 2012 г. организовать и провести общесетевую Викторину на знание Правил технической эксплуатации железных дорог Российской Федерации, утвержденных приказом Минтранса России от 21.12.2010 № 286 (далее – Викторина) в соответствии с Положением.

В срок до 24 августа 2012 г. утвердить смету расходов на проведение финала общесетевой Викторины.

В срок до 1 сентября 2012 г. утвердить состав организационного комитета Викторины и регламент ее проведения.

3. Начальникам железных дорог:

В срок до 16 августа 2012 г. информировать работников железнодорожного транспорта (в том числе сторонних организаций) о проведении Викторины.

Вх- 10410/ЕАС
Отдел документационного обеспечения

ЗНАЧИМЫЕ СОБЫТИЯ 2013 ГОДА

В религии

Впервые за 600 лет Папа Римский отрекается от престола

В технологиях

Вышел первый российский смартфон YotaPhone

Викторина ПТЭ Заб ЖД

2012 год

104 участника

2013 год

135 участников

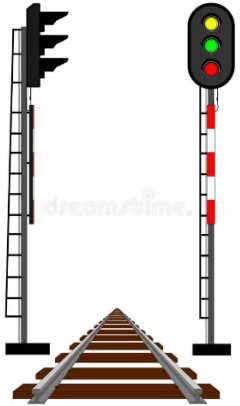

I и II сетевые викторины в г. Москва. Принято решение проводить ежегодно.

ЗНАЧИМЫЕ СОБЫТИЯ 2014 ГОДА

И снова технологии

Компания IBM создала искусственный мозг, состоящий из 5,4 млрд транзисторов, создав 256 млн синапсов, имитирующих связи между нейронами головного мозга

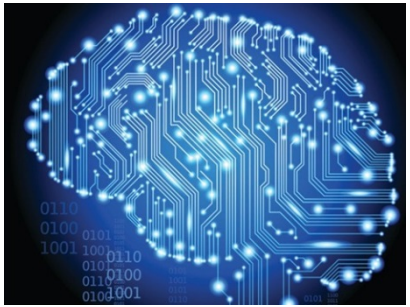

В спорте

XII зимние Олимпийские игры в Сочи

Викторина ПТЭ Заб ЖД

2014 год

183 участника

III сетевая викторина в г. Москва

ЗНАЧИМЫЕ СОБЫТИЯ 2015 ГОДА

В генетике

Применен на человеческом эмбрионе метод CRISPR/Cas9 позволяющий редактировать геном живого организма, находя и заменяя его поврежденные участки

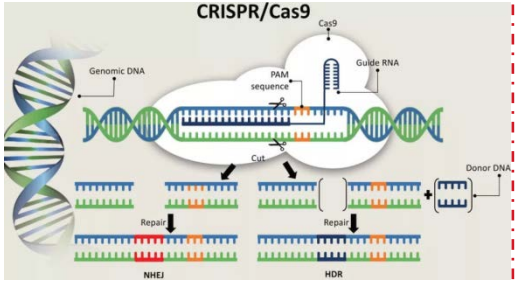

В ОАО «РЖД»

Новый президент

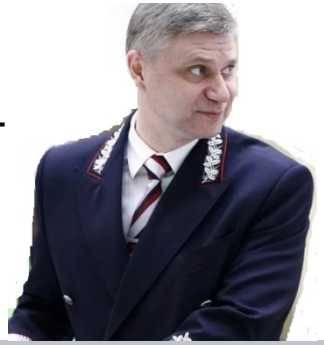

Викторина ПТЭ Заб ЖД

2015 год

190 участников

IV сетевая викторина в г. Москва, принято решение проводить викторину на дороге-победителе

ЗНАЧИМЫЕ СОБЫТИЯ 2016 ГОДА

Из Китая

Создание первого в мире пассажирского дрона Ehang 184, способного вместить 3 человек

Викторина ПТЭ Заб ЖД

2016 год

220 участников

В Швейцарии

Необычная церемония открытия самого длинного железнодорожного тоннеля на свете, его длина составляет 57,1 км., и он проходит сквозь Альпы, соединяя Швейцарию и Италию

Сетевая викторина

V сетевая викторина в г. Нижний Новгород, Горьковская железная дорога

ЗНАЧИМЫЕ СОБЫТИЯ 2017 ГОДА

Из китайского календаря

Год Красного Огненного Петуха по китайскому календарю. Восточный китайский календарь — это лунный календарь животных. Новый Год по его исчислению наступает во второе новолуние после зимнего солнцестояния.

Технологии

Создан металлический водород, который может действовать как настоящий сверхпроводник, технология совершит революцию во многих областях - от хранения энергии до ракетостроения

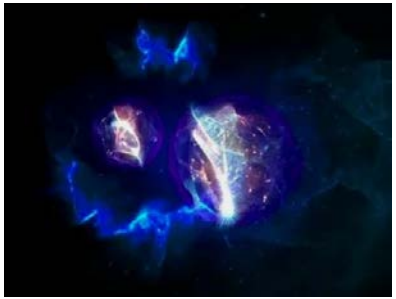

Викторина ПТЭ Заб ЖД

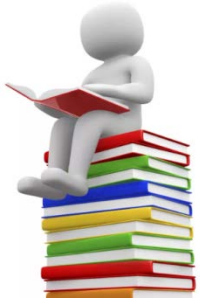

2017 год

403 участника

Сетевая викторина

VI сетевая викторина в г. Челябинск, Южно-Уральская железная дорога

ЗНАЧИМЫЕ СОБЫТИЯ 2018 ГОДА

Событие года

Экспертом ПТЭ сетевого уровня стала представительница Забайкальской железной дороги – дежурный помощник начальника вокзала станции Свободный – Татьяна Озерова

Викторина ПТЭ Заб ЖД

2018 год

454 участника

Также в этом году

Россия в первый раз в своей истории стала страной-хозяйкой мирового чемпионата по футболу, кроме того, он впервые проводился в Восточной Европе

Сетевая викторина

VII сетевая викторина в г. Екатеринбург, Свердловская железная дорога

ЗНАЧИМЫЕ СОБЫТИЯ 2019 ГОДА

В ОАО «РЖД»

Создание Московских центральных диаметров на базе инфраструктуры Московской железной дороги

Сетевая викторина

Викторина ЗабЖД

VIII сетевая викторина в г. Волгоград, Приволжская железная дорога

2019 год

502 участника

Событие года

Сетевая викторина в г. Волгоград

Эксперт ПТЭ сетевого уровня - Начальник участка производства Борзинской дистанции сигнализации, централизации и блокировки Забайкальской дирекции инфраструктуры Матафонов Владимир Леонидович

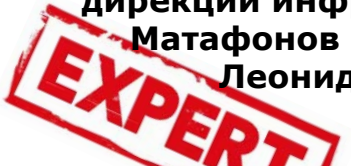

Эксперт ПТЭ сетевого уровня - дежурный помощник начальника вокзала станции Могоча Забайкальской региональной дирекции железнодорожных вокзалов – Зырянова Елена Константиновна

ЛЕТОПИСЬ 2020 ГОДА

Топ 8 ожидаемых событий в мире

- NASA запустит новый марсоход
- Астрономы получат новые данные о черных дырах
- CERN готовит второй адронный коллайдер
- Физики планируют засечь темную материю
- SpaceX запустит еще больше спутников Starlink
- JAXA отправит роботов на Луну
- Генетики создадут копии органов людей
- Власти решат судьбу климатических соглашений

COVID-19

Викторина ПТЭ

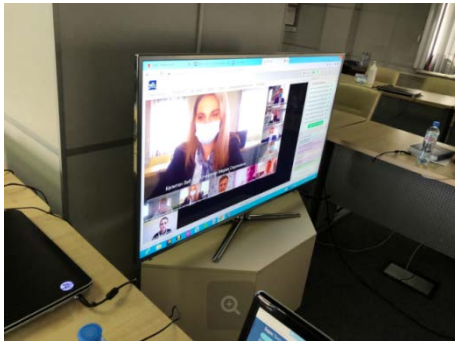

2020 год

517 участников

Сетевая онлайн-викторина ПТЭ

Новый формат проведения викторины ПТЭ

ДОСТИЖЕНИЯ ЗАБАЙКАЛЬСКОЙ ЖЕЛЕЗНОЙ ДОРОГИ В СЕТЕВОЙ ВИКТОРИНЕ НА ЗНАНИЕ ПТЭ

Место Забайкальской железной дороги в сетевом этапе викторины

2020 ? 1 2 3

2019 2018 2017 2016 2015 2014 2013 2012

Количество работников от Забайкальской железной дороги, принимавших участие во всех этапах викторины ПТЭ

Постоянный рост количества участников

2012 – 104 чел.

2013 – 135 чел.

2014 – 183 чел.

2015 – 190 чел.

2016 – 220 чел.

2017 – 403 чел.

2018 – 454 чел.

2019 – 502 чел.

2020 – 517 чел.

МЕРОПРИТИЯ ПО ПОДГОТОВКЕ К СЕТЕВОЙ ВИКТОРИНЕ НА ЗНАНИЕ ПРАВИЛ ТЕХНИЧЕСКОЙ ЭКСПЛУАТАЦИИ ЖЕЛЕЗНЫХ ДОРОГ ОТ ЗАБАЙКАЛЬСКОЙ ЖЕЛЕЗНОЙ ДОРОГИ

1. Разработать и разместить на портале sdo.rzd.ru учебный материал по правилам и срокам проведения викторины ПТЭ для доступа всех работников ОАО «РЖД», а также материал для подготовки
2. При проведении дорожного этапа викторины устраивать дни открытых дверей по предприятиям, которые относятся к каждой номинации участников для ознакомления с работой смежных предприятий
3. Через сервисный портал работника ОАО «РЖД» размещать информацию об этапах проведения викторины, чтобы каждый работник ОАО «РЖД» смог получить оповещение в своем личном кабинете
4. Разработать онлайн-задания на следующий календарный год до проведения викторины с промежуточными этапами. При открытии викторины освещать результаты проведенных онлайн-соревнований
5. Каждому участнику сетевой викторины выдавать в подарочном оформлении комплект инструкций ПТЭ, ИСИ, ИДП со значком участника
6. В учебных центрах профессиональных квалификаций оформить достижения железной дороги по итогам участия в сетевых викторинах ПТЭ. В программу подготовки и повышения квалификации всех профессий добавить 1-2 академических часа, посвященных викторине ПТЭ, особенностях ее проведения и правилах участия